



Federación Nacional de Motociclismo Guatemala

**Datos Relacionados Pertenencia Sociolingüística  
Artículo 10 Numeral 28 Ley de Acceso a la Información Pública**

Durante este período se atendieron 4 pilotos, todos practicantes de la modalidad de Motocross.

Ellos se ubican en el departamento de Guatemala y Sacatepéquez.

Entre estos pilotos se encuentran uno (1) mujer y tres (3) hombres.

Sus rangos de edad son:

Entre 9 y 15 años: 3 pilotos

Entre 16 y 20 años: 1 pilotos

La comunidad lingüística a la que pertenecen es “español” por lo que toda la comunicación con ellos se realiza en dicho idioma.

Esta Federación no cuenta con personal que atienda en o preste sus servicios en una comunidad lingüística diferente al “español”, tampoco ha capacitado al personal actual en una lengua diferente, debido a que todos los servicios y su comunicación se realizan en este idioma.

El grupo étnico al que pertenecen es “Ladino”

Guatemala, DICIEMBRE 2020

**Datos proporcionados por la Dirección Técnica FNMG  
Encargado: JORGE F. HERRERA MORÁN**

FEDERACIÓN NACIONAL DE MOTOCICLISMO DE GUATEMALA  
(Artículo 10, numeral 28, Ley de Acceso a la Información Pública)

PERIODO CORRESPONDENTE DEL 01/12/2020 AL 31/12/2020

DIRECCIÓN: 26 CALLE 9-31 ZONA 5, PALACIO DE LOS DEPORTES SEGUNDO NIVEL  
TELÉFONO: 2412-7500 EXT. 3006  
CORREO ELECTRÓNICO: fnmg.infor@gmail.com  
HORARIO DE ATENCIÓN: DE LUNES A VIERNES DE 08:00 A 16:00

PERTENECIA SOCIOLINGÜÍSTICA

No.	DEPARTAMENTO	GÉNERO			RANGO DE EDAD				COMUNIDAD LINGÜÍSTICA						GRUPO ÉTNICO						MODALIDAD				
		HOMBRES	MUJERES	TOTAL	4-15	16-30	31 EN ADELANTE	TOTAL	ESPAÑOL	K'AQCHICUEL	K'ICHÉ	Q'EQHÍ	OTRO	TOTAL	MAYA	XINCA	GARIFUNA	MESTIZO	OTRO	TOTAL	MOTOCROSS	MOTOTRIAL	MOTOVELOCIDAD	OTRO	TOTAL
1	Alta Verapaz	0	0	0	0	0	0	0	0	0	0	0	0	0	0	0	0	0	0	0	0	0	0	0	0
2	Chimaltenango	0	0	0	0	0	0	0	0	0	0	0	0	0	0	0	0	0	0	0	0	0	0	0	0
3	Chiquimula	0	0	0	0	0	0	0	0	0	0	0	0	0	0	0	0	0	0	0	0	0	0	0	0
4	El Progreso	0	0	0	0	0	0	0	0	0	0	0	0	0	0	0	0	0	0	0	0	0	0	0	0
5	Escuintla	0	0	0	0	0	0	0	0	0	0	0	0	0	0	0	0	0	0	0	0	0	0	0	0
6	Guatemala	2	1	3	2	1	0	3	3	0	0	0	0	3	0	0	0	3	0	3	3	0	0	0	3
7	Huehuetenango	0	0	0	0	0	0	0	0	0	0	0	0	0	0	0	0	0	0	0	0	0	0	0	0
8	Jalapa	0	0	0	0	0	0	0	0	0	0	0	0	0	0	0	0	0	0	0	0	0	0	0	0
9	Jutiapa	0	0	0	0	0	0	0	0	0	0	0	0	0	0	0	0	0	0	0	0	0	0	0	0
10	Petén	0	0	0	0	0	0	0	0	0	0	0	0	0	0	0	0	0	0	0	0	0	0	0	0
11	Puerto Barrios	0	0	0	0	0	0	0	0	0	0	0	0	0	0	0	0	0	0	0	0	0	0	0	0
12	Quetzaltenango	0	0	0	0	0	0	0	0	0	0	0	0	0	0	0	0	0	0	0	0	0	0	0	0
13	Sacatepéquez	1	0	1	1	0	0	1	1	0	0	0	1	0	0	0	1	0	1	1	0	0	0	0	1
14	Totonicapán	0	0	0	0	0	0	0	0	0	0	0	0	0	0	0	0	0	0	0	0	0	0	0	0
14	Zacapa	0	0	0	0	0	0	0	0	0	0	0	0	0	0	0	0	0	0	0	0	0	0	0	0
TOTALES		3	1	4	3	1	0	4	4	0	0	0	0	4	0	0	0	4	0	4	4	0	0	0	4



Federación Nacional de Motociclismo Guatemala

**FEDERACIÓN NACIONAL DE MOTOCICLISMO DE GUATEMALA**  
**(Artículo 10, numeral 28, Ley de Acceso a la Información Pública)**

**PERIODO CORRESPONDENTE DEL 01/12/2020 AL 31/12/2020**

**DIRECCIÓN:**  
**TELÉFONO:**  
**CORREO ELECTRÓNICO:**  
**HORARIO DE ATENCIÓN:**

26 CALLE 9-31 ZONA 5, PALACIO DE LOS DEPORTES SEGUNDO NIVEL  
2412-7500 EXT. 3006  
fnmg.infor@gmail.com  
DE LUNES A VIERNES DE 08:00 A 16:00

**ESTADÍSTICA POR GÉNERO -ATLETAS (PILOTOS)**

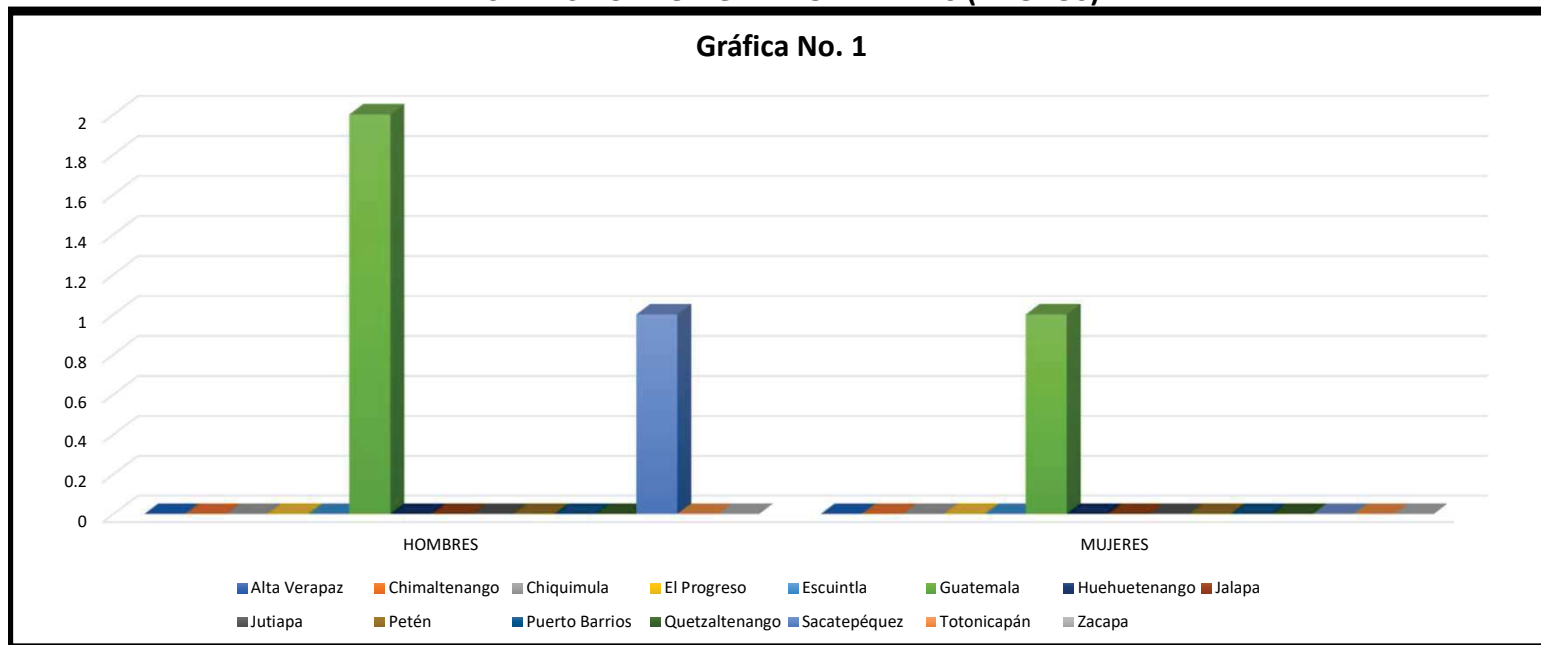

La gráfica muestra la cantidad de Atletas (pilotos) por género masculino y femenino por departamento atendidos y que integran el Programa de Fortalecimiento Integral del Deportista de CDAG atendidos durante el mes de Diciembre 2020 mediante forma virtual, según informe de la dirección Técnica de la Federación Nacional de Motociclismo de Guatemala.



**FEDERACIÓN NACIONAL DE MOTOCICLISMO DE GUATEMALA**  
**(Artículo 10, numeral 28, Ley de Acceso a la Información Pública)**

**PERIODO CORRESPONDENTE DEL 01/12/2020 AL 31/12/2020**

**DIRECCIÓN:**  
**TELÉFONO:**  
**CORREO ELECTRÓNICO:**  
**HORARIO DE ATENCIÓN:**

26 CALLE 9-31 ZONA 5, PALACIO DE LOS DEPORTES SEGUNDO NIVEL  
2412-7500 EXT. 3006  
fnmg.infor@gmail.com  
DE LUNES A VIERNES DE 08:00 A 16:00

**ESTADÍSTICA POR RANGO DE EDAD**

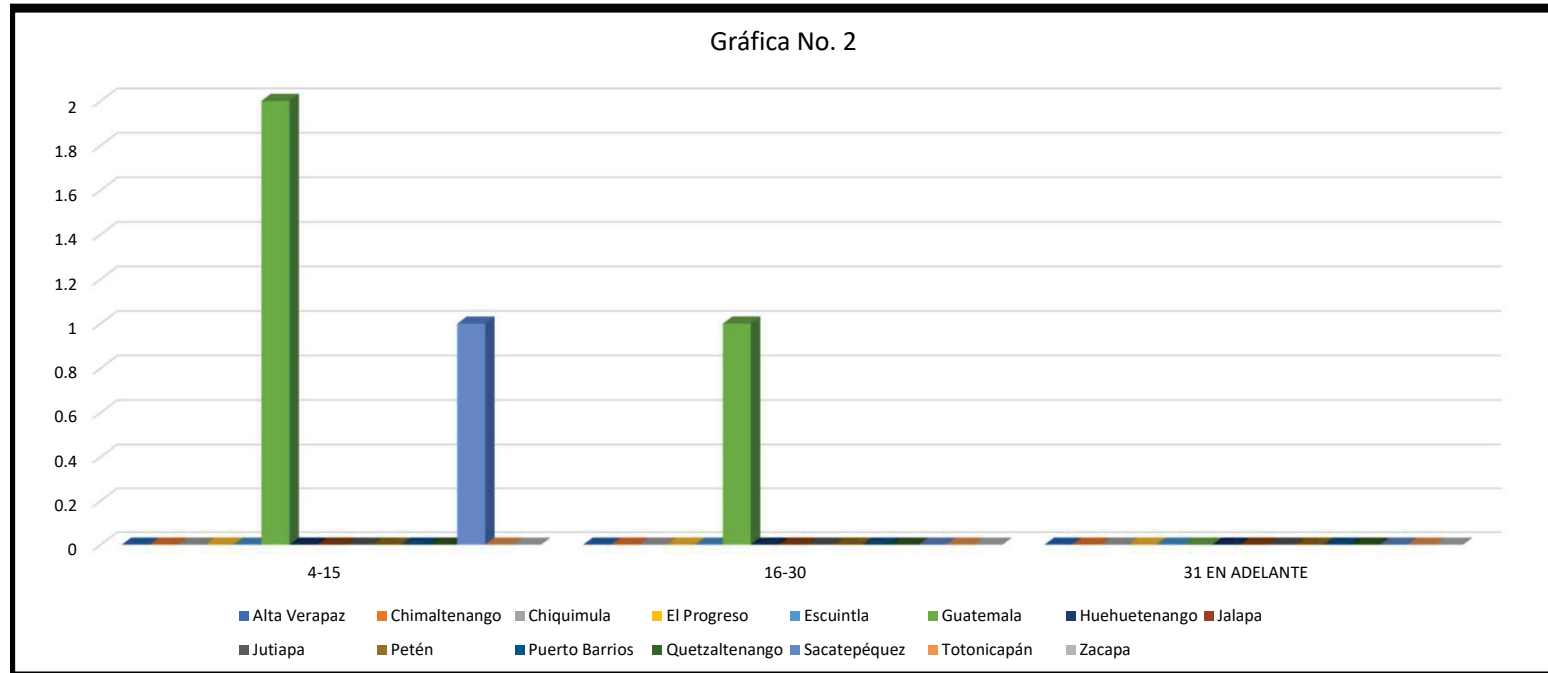

Según el comparativo del rango de edad se observa que fue atendida una población entre 4-15 años, de 16 a 30 años indistintamente el del género Atletas (pilotos) y que integran el Programa de Fortalecimiento Integral del Deportista de CDAG atendidos durante el mes de Diciembre 2020 mediante forma virtual, según informe de la dirección Técnica de la Federación Nacional de Motociclismo de Guatemala.



Federación Nacional de Motociclismo Guatemala

**FEDERACIÓN NACIONAL DE MOTOCICLISMO DE GUATEMALA**  
**(Artículo 10, numeral 28, Ley de Acceso a la Información Pública)**

**PERIODO CORRESPONDENTE DEL 01/12/2020 AL 31/12/2020**

**DIRECCIÓN:**  
**TELÉFONO:**  
**CORREO ELECTRÓNICO:**  
**HORARIO DE ATENCIÓN:**

26 CALLE 9-31 ZONA 5, PALACIO DE LOS DEPORTES SEGUNDO NIVEL  
2412-7500 EXT. 3006  
fnmg.infor@gmail.com  
DE LUNES A VIERNES DE 08:00 A 16:00

**ESTADÍSTICA SOBRE COMUNIDAD LINGÜÍSTICA**

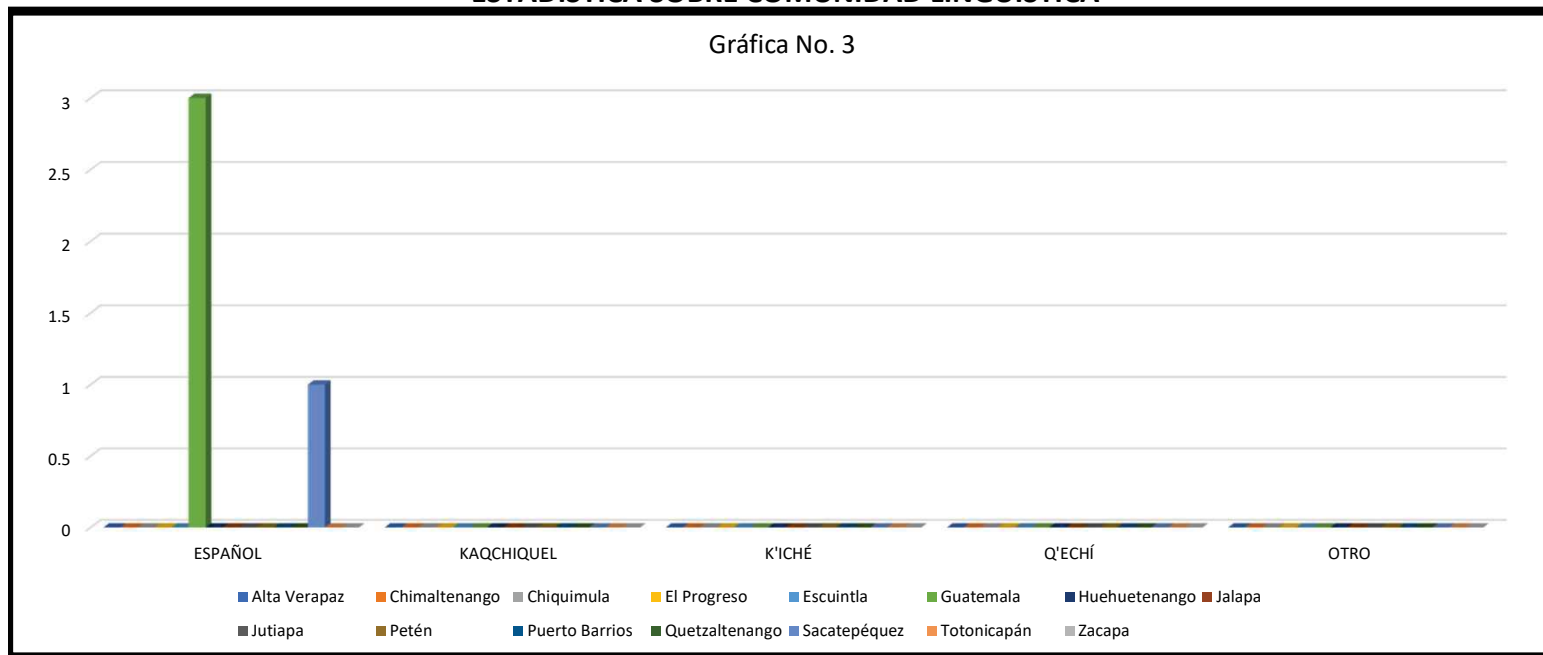

Del 01 al 31 de Diciembre de 2020, La Federación Nacional de Motociclismo de Guatemala atendió a un total de 6 atletas (pilotos), hombres y mujeres, quienes hablan idioma Español y que integran el Programa de Fortalecimiento Integral del Deportista de CDAG atendidos durante el mes de Diciembre 2020 mediante forma virtual, según informe de la dirección Técnica de la Federación Nacional de Motociclismo de Guatemala.



Federación Nacional de Motociclismo Guatemala

**FEDERACIÓN NACIONAL DE MOTOCICLISMO DE GUATEMALA**  
**(Artículo 10, numeral 28, Ley de Acceso a la Información Pública)**

**PERIODO CORRESPONDENTE DEL 01/12/2020 AL 31/12/2020**

**DIRECCIÓN:**  
**TELÉFONO:**  
**CORREO ELECTRÓNICO:**  
**HORARIO DE ATENCIÓN:**

26 CALLE 9-31 ZONA 5, PALACIO DE LOS DEPORTES SEGUNDO NIVEL  
2412-7500 EXT. 3006  
fnmg.infor@gmail.com  
DE LUNES A VIERNES DE 08:00 A 16:00

**ESTADÍSTICA SOBRE GRUPO ÉTNICO**

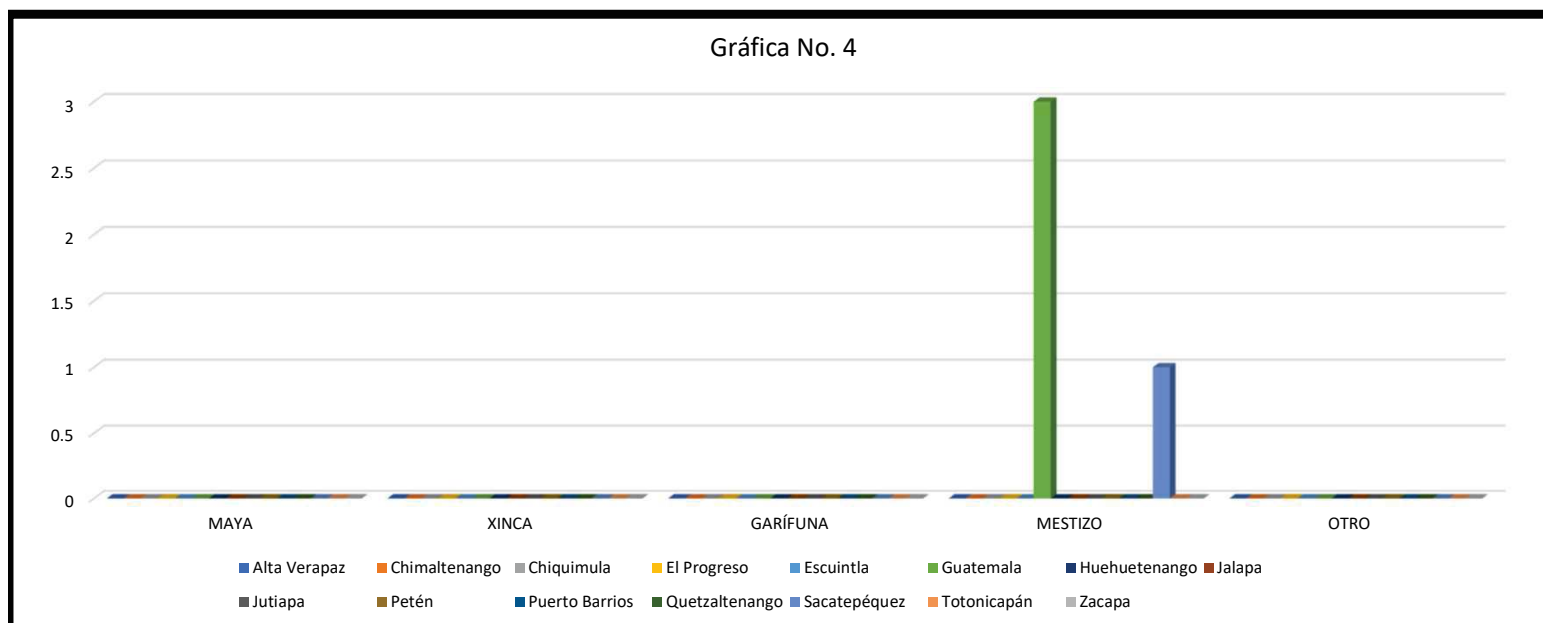

Del 01 al 31 de Diciembre de 2020, La Federación Nacional de Motociclismo de Guatemala atendió a un total de 6 atletas (pilotos), hombres y mujeres, y se presenta información al grupo étnico al cual pertenecen y que integran el Programa de Fortalecimiento Integral del Deportista de CDAG atendidos durante el mes de Diciembre 2020 mediante forma virtual, según informe de la dirección Técnica de la Federación Nacional de Motociclismo de Guatemala.



Federación Nacional de Motociclismo Guatemala

**FEDERACIÓN NACIONAL DE MOTOCICLISMO DE GUATEMALA**  
**(Artículo 10, numeral 28, Ley de Acceso a la Información Pública)**

**PERIODO CORRESPONDENTE DEL 01/12/2020 AL 31/12/2020**

**DIRECCIÓN:**  
**TELÉFONO:**  
**CORREO ELECTRÓNICO:**  
**HORARIO DE ATENCIÓN:**

26 CALLE 9-31 ZONA 5, PALACIO DE LOS DEPORTES SEGUNDO NIVEL  
2412-7500 EXT. 3006  
fnmg.infor@gmail.com  
DE LUNES A VIERNES DE 08:00 A 16:00

**ESTADÍSTICA ATLETAS ATENDIDOS POR MODALIDAD DE MOTOCICLISMO**

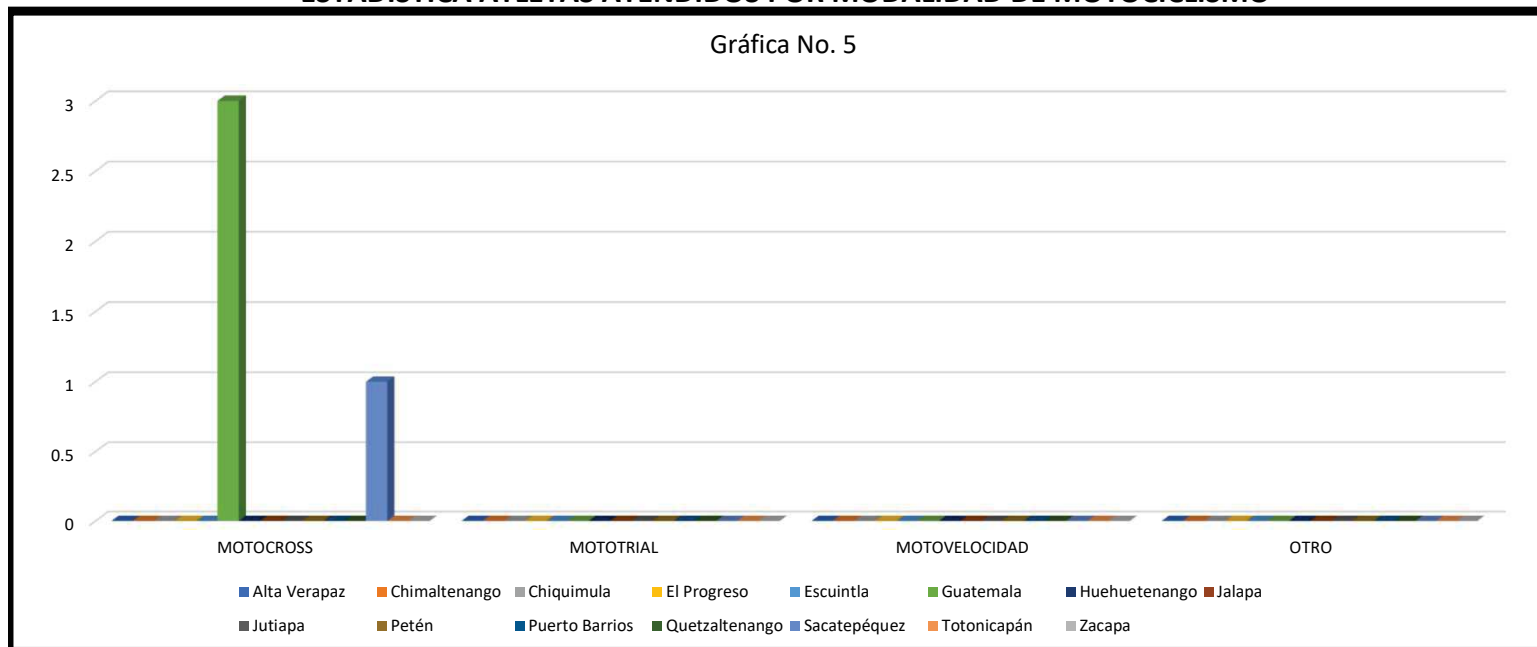

Del 01 al 31 de Diciembre de 2020, La Federación Nacional de Motociclismo de Guatemala atendió a un total de 6 atletas (pilotos) entre hombres y mujeres que participan en las modalidades de Motocross y que integran el Programa de Fortalecimiento Integral del Deportista de CDAG atendidos durante el mes de Diciembre 2020 mediante forma virtual, según informe de la dirección Técnica de la Federación Nacional de Motociclismo de Guatemala.