



## **Datos Relacionados Pertenencia Sociolingüística**

### **Artículo 10 Numeral 28 Ley de Acceso a la Información Pública**

Durante este periodo se atendieron 134 pilotos de la modalidad de Motocross y Mototrial en el mes de noviembre 2021.

Ellos se ubican en el departamento de Alta Verapaz, Chimaltenango, Chiquimula, El Progreso, Guatemala, Huehuetenango, Jalapa, Jutiapa, Peten, Puerto Barrios, Quetzaltenango, Sacatepéquez, Quiche, Santa Rosa y Retalhuleu.

Entre estos pilotos se encuentran nueve (9) mujeres y ciento veinticinco hombres (125).

Sus rangos de edad son:

De 4 a 15 años:	54 Pilotos
De 16 a 30 años:	31 Piloto
De 31 años en adelante:	49 Pilotos

Modalidades de Motociclismo:

De Motocross:	113 Pilotos
De Mototrial:	21 Piloto

La comunidad lingüística a la que pertenecen es “español” por lo que toda la comunicación con ellos se realiza en dicho idioma.

Esta Federación no cuenta con personal que atienda o preste sus servicios en una comunidad lingüística diferente al “español”, tampoco ha capacitado al personal actual en una lengua diferente, debido a que todos los servicios y su comunicación se realizan en este idioma.

El grupo étnico al que pertenecen es “Mestizo/ Ladino”

**Datos proporcionados por la Dirección Técnica FNMG**  
**Actualizado al mes de NOVIEMBRE 2021**



Federación Nacional de Motociclismo Guatemala

**FEDERACIÓN NACIONAL DE MOTOCICLISMO DE GUATEMALA**  
**(ARTÍCULO 10, NUMERAL 28, LEY DE ACCESO A LA INFORMACIÓN PÚBLICA)**  
**PERIODO CORRESPONDIENTE DEL 01/11/2021 AL 30/11/2021**

Dirección: 26 calle 9-31 zona 5, PALACIO DE LOS DEPORTES SEGUNDO NIVEL  
 Teléfono: 2316-3884 / 23163885  
 Correo Electrónico: [fnmg.infor@gmail.com](mailto:fnmg.infor@gmail.com)  
 Horario de atención: De lunes a viernes de 8:00 A 16:00

**PERTENENCIA SOCIOLINGÜÍSTICA**

No.	DEPARTAMENTO	GENERO			RANGO DE EDAD				COMUNIDAD LINGÜÍSTICA					GRUPO Étnico					MODALIDAD						
		HOMBRES	MUJERES	TOTAL	4-15	16-30	31 EN ADELANTE	TOTAL	ESPAÑOL	KAQCHIQUEL	K'ICHÉ	Q'ECHÍ	OTROS	TOTAL	MAYA	XINCA	GARÍFUNA	MESTIZO/LADINO	OTROS	TOTAL	MOTOCROSS	MOTOTRIAL	MOTOVELOCIDAD	OTRO	TOTAL
1	Alta Verapaz	2	0	2	0	0	2	2	2	0	0	0	0	2	0	0	0	2	0	2	2	0	0	0	2
2	Chimaltenango	2	0	2	1	1	0	2	2	0	0	0	0	2	0	0	0	2	0	2	2	0	0	0	2
3	Chiquimula	1	0	1	0	1	0	1	1	0	0	0	0	1	0	0	0	1	0	1	1	0	0	0	1
4	El Progreso	1	0	1	1	0	0	1	1	0	0	0	0	1	0	0	0	1	0	1	1	0	0	0	1
5	Escuintla	0	0	0	0	0	0	0	0	0	0	0	0	0	0	0	0	0	0	0	0	0	0	0	0
6	Guatemala	84	6	90	42	17	31	90	90	0	0	0	0	90	0	0	0	90	0	90	77	13	0	0	90
7	Huehuetenango	10	2	12	4	3	5	12	12	0	0	0	0	12	0	0	0	12	0	12	5	7	0	0	12
8	Jalapa	1	0	1	0	0	1	1	1	0	0	0	0	1	0	0	0	1	0	1	1	0	0	0	1
9	Jutiapa	3	0	3	1	0	2	3	3	0	0	0	0	3	0	0	0	3	0	3	3	0	0	0	3
10	Peten	7	0	7	0	3	4	7	7	0	0	0	0	7	0	0	0	7	0	7	7	0	0	0	7
11	Puerto Barrios	5	1	6	4	1	1	6	6	0	0	0	0	6	0	0	0	6	0	6	6	0	0	0	6
12	Quetzaltenango	3	0	3	0	1	2	3	3	0	0	0	0	3	0	0	0	3	0	3	3	0	0	0	3
13	Sacatepéquez	2	0	2	1	0	1	2	2	0	0	0	0	2	0	0	0	2	0	2	2	0	0	0	2
14	Totonicapán	0	0	0	0	0	0	0	0	0	0	0	0	0	0	0	0	0	0	0	0	0	0	0	0
15	Zacapa	0	0	0	0	0	0	0	0	0	0	0	0	0	0	0	0	0	0	0	0	0	0	0	0
16	Baja Verapaz	0	0	0	0	0	0	0	0	0	0	0	0	0	0	0	0	0	0	0	0	0	0	0	0
17	Quiche	1	0	1	0	1	0	1	1	0	0	0	0	1	0	0	0	1	0	1	1	0	0	0	1
18	Santa Rosa	2	0	2	0	2	0	2	2	0	0	0	0	2	0	0	0	2	0	2	2	0	0	0	2
19	Retalhuleu	1	0	1	0	1	0	1	1	0	0	0	0	1	0	0	0	1	0	1	0	1	0	0	1
TOTALES		125	9	134	54	31	49	134	134	0	0	0	0	134	0	0	0	134	0	134	113	21	0	0	134



Federación Nacional de Motociclismo Guatemala

FEDERACIÓN NACIONAL DE MOTOCICLISMO DE GUATEMALA  
(ARTÍCULO 10, NUMERAL 28, LEY DE ACCESO A LA INFORMACIÓN PÚBLICA)  
PERIODO CORRESPONDIENTE DEL 01/11/2021 AL 30/11/2021

Dirección: 26 calle 9-31 zona 5, PALACIO DE LOS DEPORTES SEGUNDO NIVEL  
Teléfono: 2316-3884 / 23163885  
Correo Electrónico: [fnmg.infor@gmail.com](mailto:fnmg.infor@gmail.com)  
Horario de atención: De lunes a viernes de 8:00 A 16:00

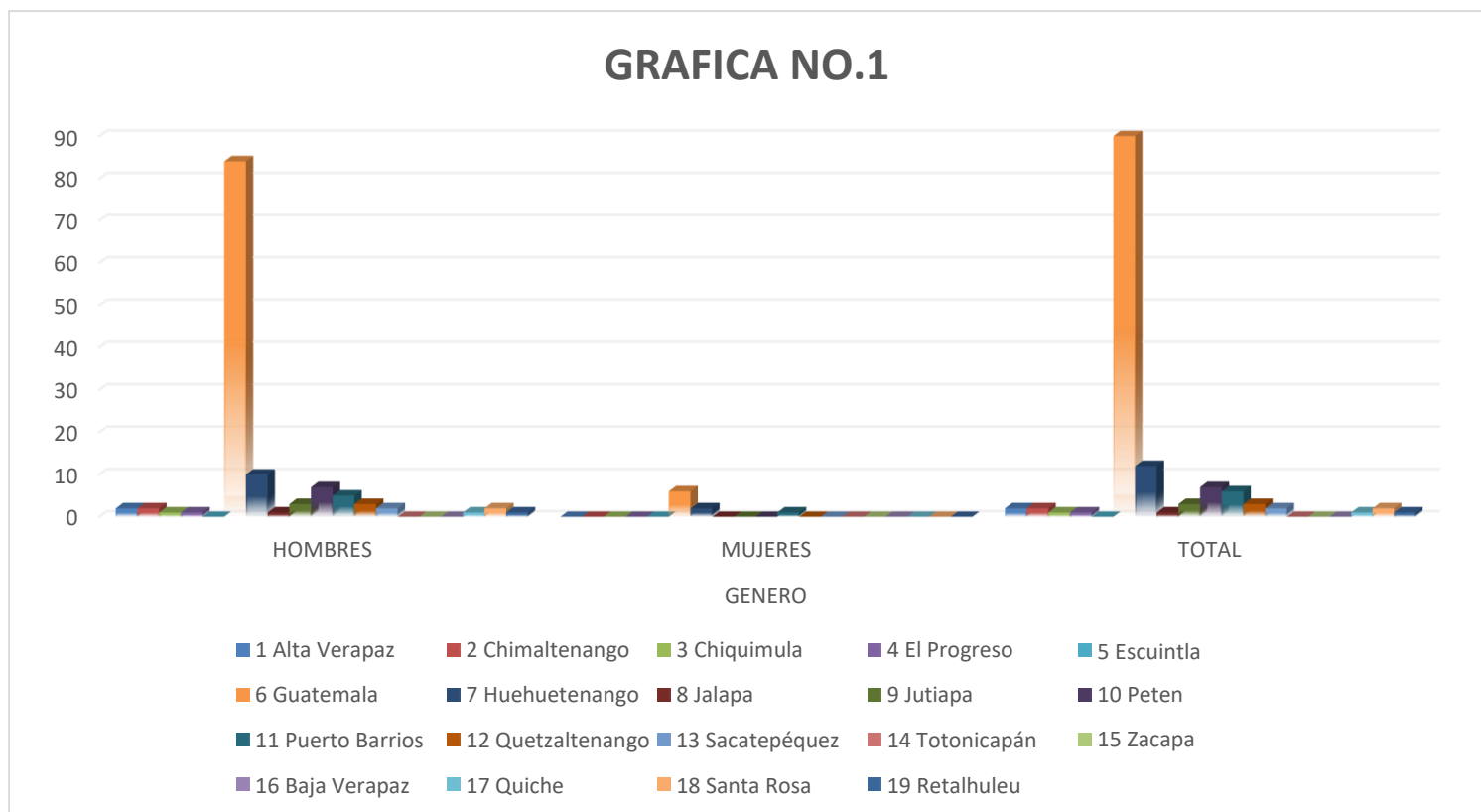

La grafica muestra la cantidad de atletas (Pilotos) atendidos, por género masculino y femenino, por departamento, según informes de la Dirección Técnica de la Federación Nacional de Motociclismo de Guatemala al mes de noviembre 2021.



Federación Nacional de Motociclismo Guatemala

FEDERACIÓN NACIONAL DE MOTOCICLISMO DE GUATEMALA  
(ARTÍCULO 10, NUMERAL 28, LEY DE ACCESO A LA INFORMACIÓN PÚBLICA)  
PERIODO CORRESPONDIENTE DEL 01/11/2021 AL 30/11/2021

Dirección: 26 calle 9-31 zona 5, PALACIO DE LOS DEPORTES SEGUNDO NIVEL  
Teléfono: 2316-3884 / 23163885  
Correo Electrónico: [fnmg.infor@gmail.com](mailto:fnmg.infor@gmail.com)  
Horario de atención: De lunes a viernes de 8:00 A 16:00

ESTADÍSTICA POR RANGO DE EDAD

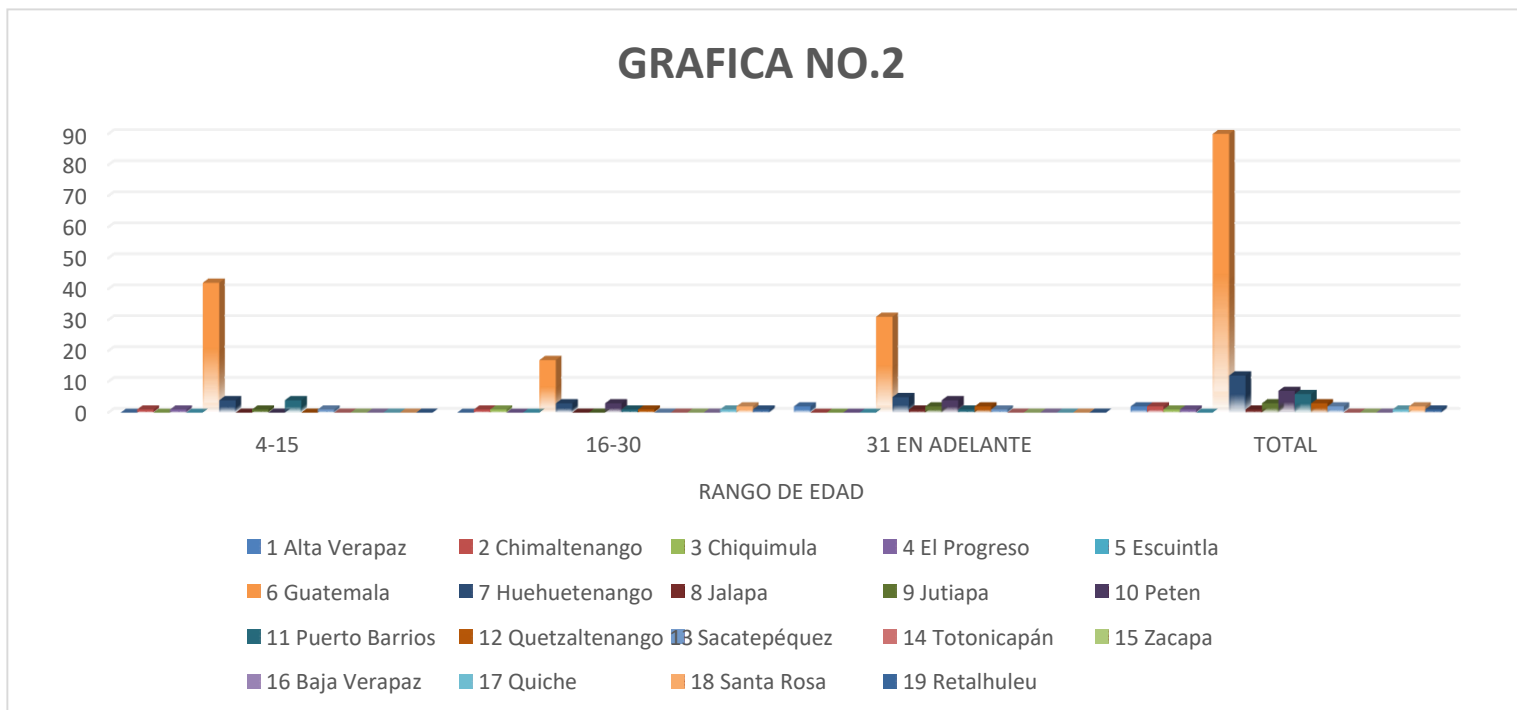

Según el comparativo del rango de edad se observa que fue atendida una población entre 4-15 años, 16-30 años y 31 en adelante, indistintamente del género del atleta (piloto), según informes de la Dirección Técnica de la Federación Nacional de Motociclismo de Guatemala, al mes de noviembre 2021.



Federación Nacional de Motociclismo Guatemala

FEDERACIÓN NACIONAL DE MOTOCICLISMO DE GUATEMALA  
(ARTÍCULO 10, NUMERAL 28, LEY DE ACCESO A LA INFORMACIÓN PÚBLICA)  
PERIODO CORRESPONDIENTE DEL 01/11/2021 AL 30/11/2021

**Dirección:** 26 calle 9-31 zona 5, PALACIO DE LOS DEPORTES SEGUNDO NIVEL  
**Teléfono:** 2316-3884 / 23163885  
**Correo Electrónico:** [fnmg.infor@gmail.com](mailto:fnmg.infor@gmail.com)  
**Horario de atención:** De lunes a viernes de 8:00 A 16:00

### ESTADÍSTICA SOBRE COMUNIDAD LINGÜÍSTICA

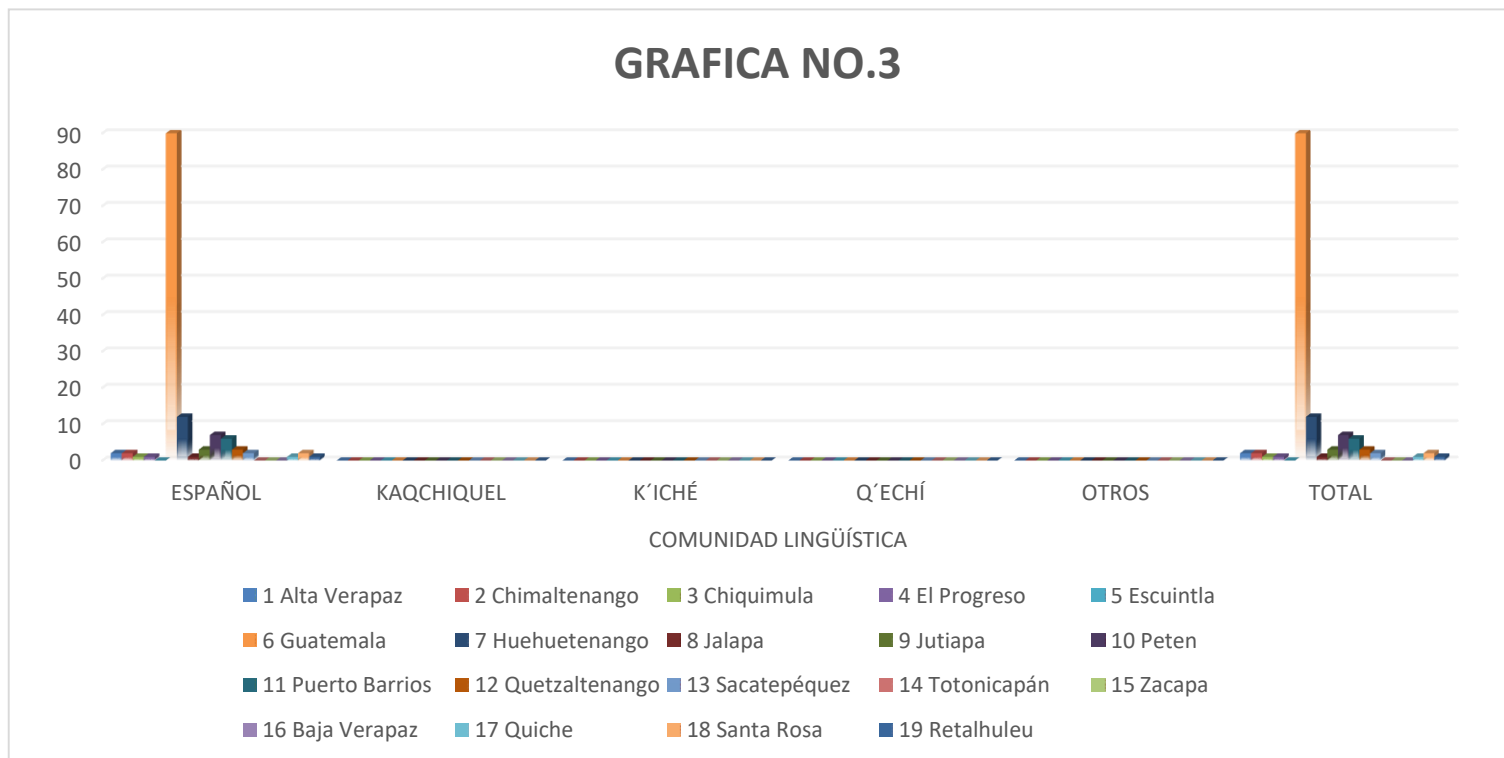

La Federación Nacional de Motociclismo de Guatemala, atendió a un total de 134 atletas (pilotos), quienes hablan idioma español, según informes de la Dirección Técnica de la Federación Nacional de Motociclismo de Guatemala, al mes de noviembre 2021.



Federación Nacional de Motociclismo Guatemala  
FEDERACIÓN NACIONAL DE MOTOCICLISMO DE GUATEMALA

(ARTÍCULO 10, NUMERAL 28, LEY DE ACCESO A LA INFORMACIÓN PÚBLICA)

PERIODO CORRESPONDIENTE DEL 01/11/2021 AL 30/11/2021

Dirección: 26 calle 9-31 zona 5, PALACIO DE LOS DEPORTES SEGUNDO NIVEL  
Teléfono: 2316-3884 / 23163885  
Correo Electrónico: [fnmg.infor@gmail.com](mailto:fnmg.infor@gmail.com)  
Horario de atención: De lunes a viernes de 8:00 A 16:00

#### ESTADÍSTICA SOBRE GRUPO ÉTNICO

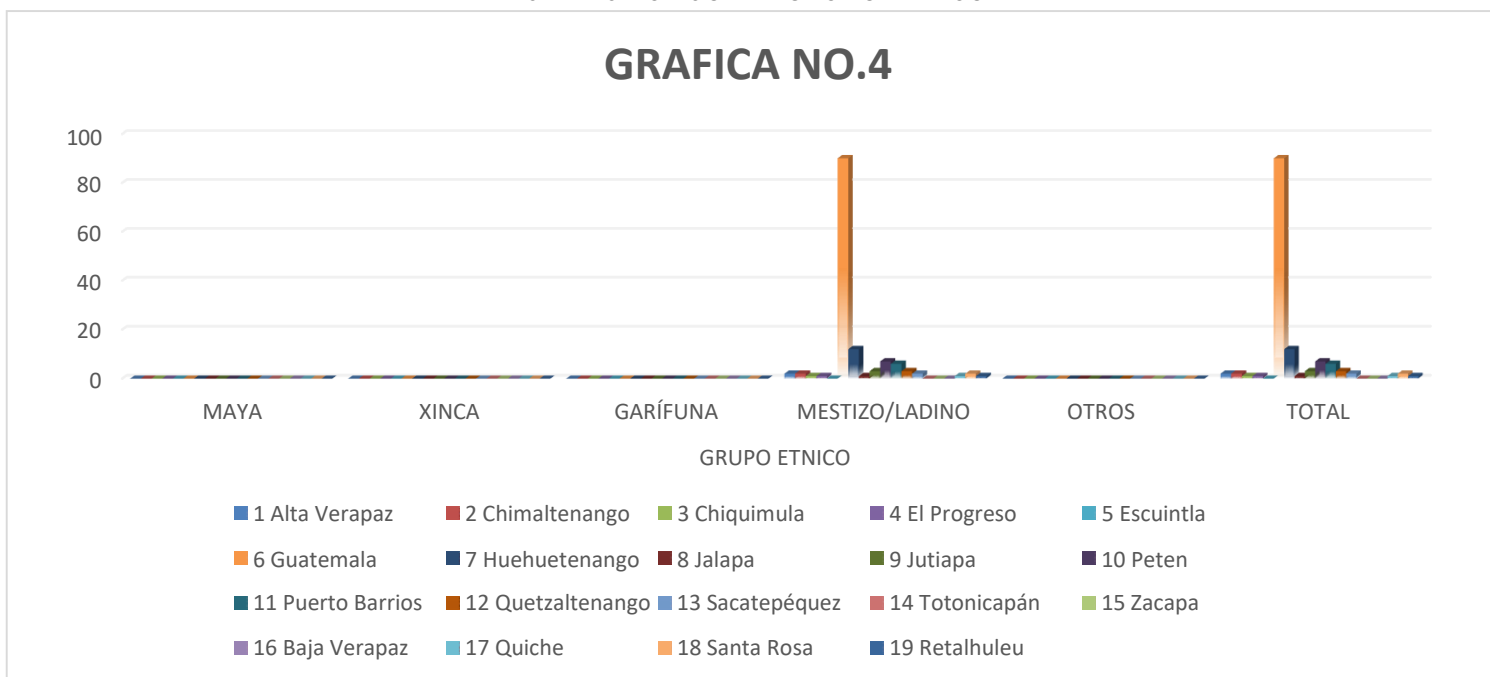

La Federación Nacional de Motociclismo de Guatemala atendió a un total de 134 atletas (pilotos), de quienes se presenta información del grupo étnico al cual pertenecen, según informes de la Dirección Técnica de la Federación Nacional de Motociclismo de Guatemala, al mes de noviembre 2021.



Federación Nacional de Motociclismo Guatemala

FEDERACIÓN NACIONAL DE MOTOCICLISMO DE GUATEMALA  
(ARTÍCULO 10, NUMERAL 28, LEY DE ACCESO A LA INFORMACIÓN PÚBLICA)  
PERIODO CORRESPONDIENTE DEL 01/11/2021 AL 30/11/2021

**Dirección:** 26 calle 9-31 zona 5, PALACIO DE LOS DEPORTES SEGUNDO NIVEL  
**Teléfono:** 2316-3884 / 23163885  
**Correo Electrónico:** [fnmg.infor@gmail.com](mailto:fnmg.infor@gmail.com)  
**Horario de atención:** De lunes a viernes de 8:00 A 16:00

ESTADÍSTICA ATLETAS ATENDIDOS POR MODALIDAD

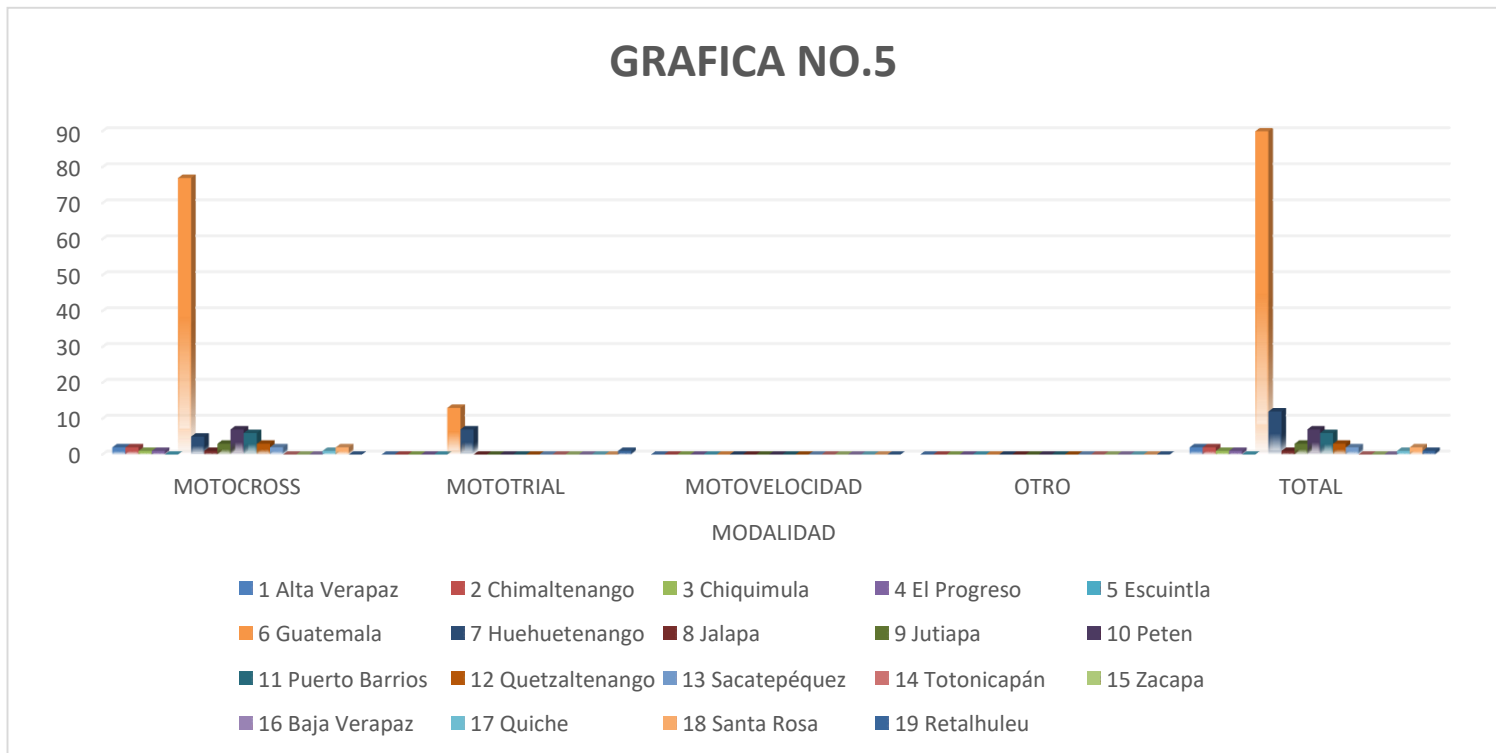

La Federación Nacional de Motociclismo de Guatemala atendió a un total de 134 atletas (pilotos), que practican Motocross y Mototrial, según informes de la Dirección Técnica de la Federación Nacional de Motociclismo de Guatemala al mes de noviembre 2021.